



ENMIENDA 2
CONVOCATORIA PÚBLICA 02/2026
CONSTRUCCION DE CENTRO DE SIMULACION DE MEDICINA Y LABORATORIOS –
PROYECTOS ARQUITECTONICO, ELÉCTRICO E HIDROSANITARIO”

En observancia al numeral 10 de la Sección I incisos 10.1, 10.2 y 10.3 establecidos en el pliego de condiciones publicados en la página web de la Universidad Católica Boliviana “San Pablo”, en fecha 30 de abril de 2026, referido a las aclarativas y enmiendas al Pliego de Condiciones de la Convocatoria Publica 02/2026. Se aclara y rectifica lo siguiente:

ACLARATIVAS

PROYECTO ARQUITECTONICO

ACLARATIVA 1. Revestimiento con chapa galvanizada exterior Munte en anfiteatros.

Para el revestimiento Munte comunicarse con el proveedor local PRAXIS. Ellos proporcionarán la información de los materiales y forma de colocación:

José Eduardo Bruno Bruckner
contacto@praxis-ingenieria.com
3452221 / 78400142

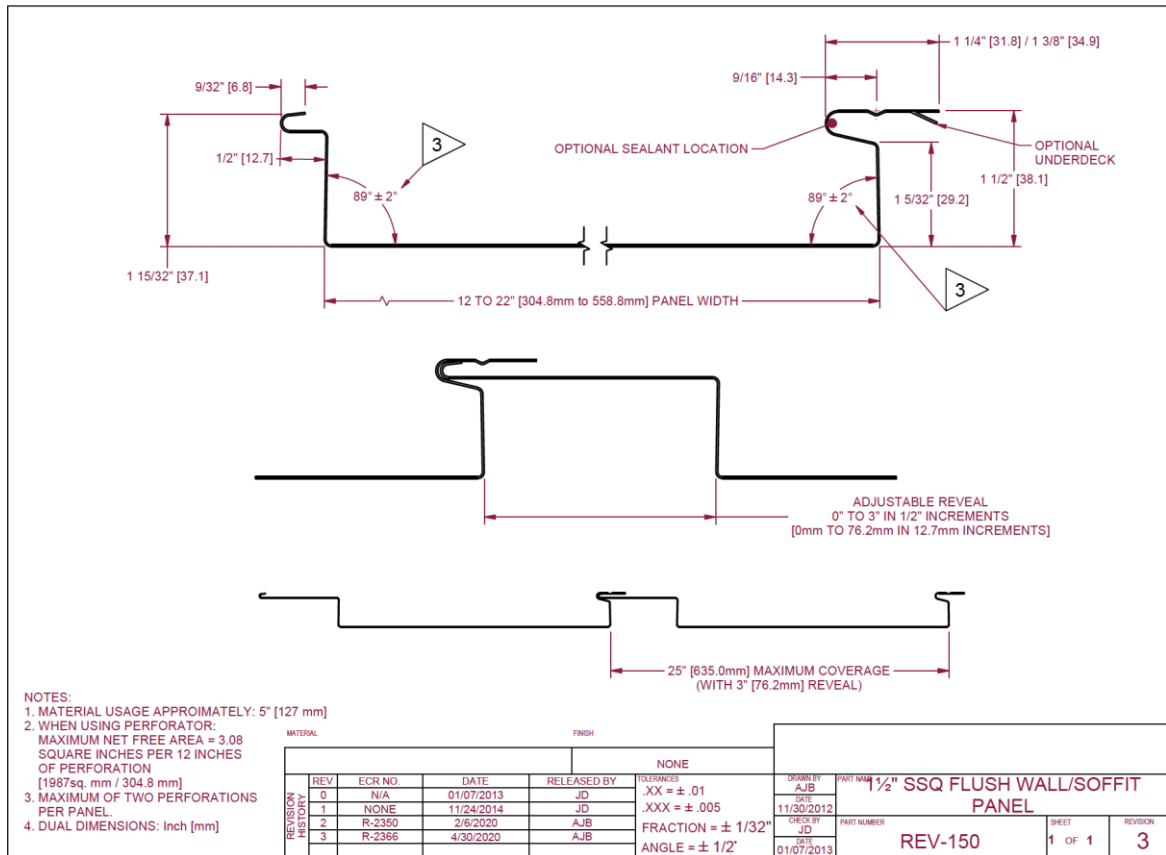



ACLARATIVA 2. Detalle Banca Redonda debajo de Escalera.

En el detalle de la banca redonda debajo de la escalera viene en la Lámina 17. Se puede observar cómo está construido el asiento con tres elementos: 1) los pilares que son de hormigón visto, 2) la viga metálica invertida que es el soporte y 3) el asiento propiamente dicho que es de madera de 5 cm de alto, esta madera se debe hacer en varios segmentos para seguir la curvatura de la base.

La base de la banca redonda debajo de la escalera forma parte de la escalera y sí debe ser cotizada. Es un peldaño más y tiene el mismo acabado de los peldaños (granito gris abusardado).

ACLARATIVA 3. Material de las puertas de madera.

El material a cotizar es de puertas placa.

ACLARATIVA 4. Colocación de piso vinílico.

El piso vinílico tendrá un formato referencial 20 x 120 cm aproximadamente con un espesor referencial entre 2.5 mm y 5 mm.

La superficie para el colocado deberá ser rígida, perfectamente nivelada, seca, lisa y libre de humedad, fisuras, polvo o partículas sueltas y el pegado será mediante adhesivo acrílico base agua tipo específico para pisos vinílicos.

PROYECTO ELÉCTRICO

ACLARATIVA 5. Tableros de transferencia en UPS.

No se deben contemplar tableros de transferencia para los UPS.

ACLARATIVA 6. Tomas tipo schucko.

Los ítems del Computo Métrico que hacen referencia a Tomacorriente de Fuerza, son tomas tipo Schuko.

ACLARATIVA 7. Sección de cableado eléctrico.

Se debe de respetar las especificaciones técnicas 2.5 mm² para fase y neutro y 1.5 mm² para aterramiento según el Proyecto Eléctrico.

ACLARATIVA 8. Marcas similares.

Cuando en el Proyecto Eléctrico se haga mención a alguna marca específica, se puede cotizar una marca de igual o mejor calidad.

ACLARATIVA 9. Cantidad de Rack de piso de 42U.

Se confirma la cantidad de 1 (un) Rack de Piso de 42U como está en el Cómputo Métrico.

ACLARATIVA 10. Back Bone de intercomunicación entre racks.

La intercomunicación entre los racks será con *Back Bone* de cobre.



ENMIENDAS

PROYECTO ARQUITECTONICO

ENMIENDA 1. Cenefa tipo Garganta para Iluminación.

Se incluyó el ítem 8.07 en el Cómputo Métrico.

ENMIENDA 2. Puntos y gabinetes.

Se eliminaron los ítems 19.15, 19.16 y 19.17 del Cómputo Métrico pues estaban repetidos en el Proyecto Hidrosanitario.

PROYECTO HIDROSANITARIO

ENMIENDA 3. Aislamiento Térmico y Acústico.

Se incluyeron los ítems 10 (Provisión de Aislamiento Térmico Y Acústico) en el Cómputo Métrico.

PROYECTO ELÉCTRICO

ENMIENDA 4. Cantidad de Racks de 16U.

Se corrigió la cantidad de racks de 16U en el Cómputo Métrico para que cuadre con la cantidad que aparece en los planos (2 en PB, 2 en Piso 1 y 3 en Piso 2).

ENMIENDA 5. Cantidad de puntos de datos.

Se corrigieron cantidades e incrementaron ítems en el Cómputo Métrico para incluir los sistemas de CCTV, WiFi, control acceso, pulsadores de apertura, sensores magnéticos, detectores de humo, sirenas y otros.

ENMIENDA 6. CRONOGRAMA DEL PROCESO DE LICITACIÓN.

19 de Abril	Publicación en prensa
19 de Abril	Publicación Pliego de Condiciones en página web
20 de Abril al 30 de Abril	Recepción y respuesta a consultas: Técnicas: Sebastián Contreras al correo electrónico jscontreras@ucb.edu.bo Proceso de convocatoria: Marcela Rodríguez al teléfono al 3000100 interno 3040 y 3033 o correo electrónico arodriguez@ucb.edu.bo
27 de Abril	Visita in situ y Reunión Informativa de Aclaración a las 10:00 am
14 de Mayo	Plazo de presentación de propuestas hasta las 16:00 en secretaria de Dirección Administrativa y Financiera, 2do piso del Edificio Administrativo

Es cuanto hacemos conocer a los interesados, en cumplimiento al procedimiento y los principios de transparencia e integridad reconocidos en nuestros reglamentos.

Santa Cruz de la Sierra, 06 de mayo de 2026